



DOKUZ EYLÜL
ÜNİVERSİTESİ



YÖK ENGELSİZ ÜNİVERSİTE BAYRAK YARIŞLARI



BAŞVURU SÜRECİ



- HER YIL **ARALIK** AYININ İLK HAFTASI YÖK TARAFINDAN ENGELSİZ ÜNİVERSİTE BAYRAK YARIŞLARI DUYURUSU YAPILIR.

DUYURU BİLGİ AŞAĞIDAKİ GİBİ OLUR

- BAŞVURU TARİHLERİ
- BAŞVURULARLA İLGİLİ AFİŞ VE AÇIKLAMALAR
- BAŞVURU FORMLARI

<https://engelsiz.yok.gov.tr/> WEB ADRESİNDE DUYURULUR VE AYRICA TÜM ÖZEL VE KAMU ÜNİVERSİTELERİNE YAZIŞMA OLARAKTA DUYURU YAPILIR.

KİMLER BAŞVURUDA BULUNABİLİR?



- ✓ FAKÜLTELER
- ✓ YÜKSEKOKULLAR ve MESLEK YÜKSEK OKULLARI
- ✓ ENSTİTÜLER
- ✓ FAKÜLTE, YÜKSEKOKUL, MESLEK YÜKSEK OKULU ve ENSTİTÜLERİN AYRI AYRI BİNALARI (DEKANLIK, MÜDÜRLÜK, DERSLİK VB.)
- ✓ REKTÖRLÜĞE BAĞLI BİRİMLER (KOORDİNATÖRLÜK, MERKEZLER VB.)
- ✓ REKTÖRLÜK, KÜTÜPHANE, HASTANE, YEMEKHANE, MATBAA, SPOR SALONU, HAVUZ VB. BAĞIMSIZ BİRİMLER



BAŞVURU KATEGORİLERİ



- 1) **MEKANDA ERİŞİLEBİLİRLİK (TURUNCU BAYRAK)**
- 2) **EĞİTİMDE ERİŞİLEBİLİRLİK (YEŞİL BAYRAK)**
- 3) **SOSYO-KÜLTÜREL FAALİYETLERDE ERİŞİLEBİLİRLİK (MAVİ BAYRAK)**
- 4) **ENGELSİZ PROGRAM NİŞANI**



ÖNEMLİ UYARI



MEKÂNDA ERİŞİMDE DÜZENLEMELERİ OLMASIZIN EĞİTİMDE VE SOSYO-KÜLTÜREL FAALİYETLERDE ERİŞİME ULAŞILAMAYACAĞINDAN, MUTLAKA VE MUTLAKA MEKANDA ERİŞİLEBİLİRLİKLE İLGİLİ DÜZENLEMELERİN YAPILMASI GEREKMEKTEDİR.

BAŞVURUDA BULUNACAK BİRİMLER EN AZINDAN ÖZEL GEREKSİNİMLİ BİR BİREYİN DERS MEKANLARINA, AÇIK VE KAPALI ALANLARA ULAŞABİLMESİNİ SAĞLAYACAK DÜZENLEMELER YAPMALIDIR (KILAVUZ ÇİZGİLER, RAMPALAR,ÇOK KATLI BİR YER İSE KATLARA ULAŞIM İMKANI, GİRİŞLERİN KOLAY ALGILANIR VE ULAŞILABİLİR OLMASI, TUVALETLER VB.)



GENEL BİLGİLER



- ❖ **ENGELSİZ ÜNİVERSİTE BAYRAKLARI VE ENGELSİZ PROGRAM NİŞANI ÖDÜLLERİ** GEÇERLİLİK SÜRESİ 3 (ÜÇ) **YILDIR** VE BU SÜRENİN SONUNDA ÜNİVERSİTENİN BAŞVURACAĞI YILA AİT ÖLÇÜTLERE GÖRE AYNI ALANA TEKRAR BAŞVURUNUN GERÇEKLEŞTİRİLMESİ GEREKMEKTEDİR.
- ❖ ENGELSİZ PROGRAM NİŞANI ALAN PROGRAMLAR, FARKLI BİR ENGEL GRUBUNA DA PROGRAM ERİŞİLEBİLİRLİĞİ SAĞLADIKLARI TAKDİRDE BAŞVURU YAPABİLİRLER.



GENEL BİLGİLER



- ❖ YÜKSEKÖĞRETİM KURUMLARI, BİRDEN FAZLA FAKÜLTE VEYA KAMPÜS İÇİN AYRI AYRI BAŞVURU YAPABİLİR.
- ❖ BİR FAKÜLTE VEYA KAMPÜS İÇİN BİRDEN FAZLA KATEGORİDE BAŞVURU YAPILABİLİR.



GENEL BİLGİLER



- ❖ TM BAŐVURULAR YOKSİS.YOK.GOV.TR ADRESİNDE BULUNAN GENEL İŐLEMLER ALTINDA BAŐVURU ONAY DEĐERLENDİRME SİSTEMİ (BODSİS) ZERİNDEN ENGELLİ BİRİMİ TEMSİLCİSİ ARACILIĐI İLE ALINACAKTIR.
- ❖ BAŐVURU FORMLARININ, SORUMLU AKADEMİSYEN VEYA İDARİ PERSONEL TARAFINDAN NİVERSİTENİN ENGELLİ BİRİMİ TEMSİLCİSİ İLE BİRLİKTE DOLDURULMASI GEREKMEKTEDİR.

OKULLARIMIZIN BAYRAK ÖDÜL DURUMLARI



Okul/Birim	Mekanda Erişilebilirlik	Eğitimde Erişilebilirlik	Sosyo-Kültürel Faaliyetlerde erişilebilirlik	Engelsiz Program Nişanı
Buca Eğitim Fakültesi	VAR(Fen Bil. Binası 2022)	VAR (2020) 3 Yıl doldu yeni başvuru	VAR (2022)	VAR (2020) 3 Yıl doldu yeni başvuru ve (2022)
Hukuk Fakültesi	VAR (2022)	VAR (2022)	VAR (2022)	-
İktisadi ve İdari Bil. Fakültesi	-	VAR (2021)	-	VAR (2022)
Hemşirelik Fakültesi	VAR (2022)	-	-	-
Denizcilik Fakültesi	-	-	-	-
Diş Hekimliği Fakültesi	-	-	-	-



Okul/Birim	Mekanda Erişilebilirlik	Eğitimde Erişilebilirlik	Sosyo-Kültürel Faaliyetlerde erişilebilirlik	Engelsiz Program Nişanı
Edebiyat Fakültesi	-	-	-	-
Fen Fakültesi	-	-	-	-
FTR	VAR (2020) 3 Yıl doldu yeni başvuru	VAR(2022)	-	-
Güzel Sanatlar Fakültesi	-	-	-	-
İlahiyat Fakültesi	-	-	-	-
İşletme Fakültesi	-	-	-	-
Mimarlık Fakültesi	-	-	-	-
Mühendislik Fakültesi	-	VAR(2022)	-	-
Turizm Fakültesi	-	-	-	-
Necat Hepkon Spor Bilimleri	-	-	-	-
Tıp Fakültesi	-	-	-	-



Okul/Birim	Mekanda Eriřilebilirlik	Eđitimde Eriřilebilirlik	Sosyo-Kültürel Faaliyetlerde Eriřilebilirlik	Engelsiz Program Niřanı
Veteriner Fakóltesi	-	Evet (2022)	-	-
Devlet Konservatuvarı	-	-	-	-
Uygulamalı Bilimler Yüksekokulu	-	-	-	-
Yabancı Diller Yüksekokulu	-	-	-	-
Adalet Meslek Yüksekokulu	-	-	-	-
Bergama Meslek Yüksekokulu	-	-	-	-
Efes Meslek Yüksekokulu	-	-	-	-
İzmir Meslek Yüksekokulu	-	-	-	-
<i>Sađlık Hiz.</i> Meslek Yüksekokulu	-	-	-	-
Torbalı Meslek Yüksekokulu	-	-	-	-



Okul/Birim	Mekanda Eriřilebilirlik	Eđitimde Eriřilebilirlik	Sosyo-Kültürel Faaliyetlerde Eriřilebilirlik	Engelsiz Program Niřanı
Atatürk İlkeleri ve İnk. Tar. Enstitüsü	-	-	-	-
Din Bil. Arř. Enstitüsü	-	-	-	-
Eđitim Bilimleri Enstitüsü	-	-	-	-
Deniz Bilimleri Enstitüsü	-	-	-	-
Fen Bilimleri Enstitüsü	-	-	-	-
Güzel Sanatlar Enstitüsü	-	-	-	-
İzm. Biyotıp ve Genom Enstitüsü	-	-	-	-
Onkoloji Enstitüsü	-	-	-	-
Sosyal Bilimler Enstitüsü	VAR(2022)	-	-	-
Sađlık Bilimleri Enstitüsü	-	-	-	-



Okul/Birim	Mekanda Erişilebilirlik	Eğitimde Erişilebilirlik	Sosyo-Kültürel Faaliyetlerde Erişilebilirlik	Engelsiz Program Nişanı
Sabancı Kültür Sarayı	VAR (2020) 3 Yıl doldu yeni başvuru	-	-	-
Prof. Dr. Fuat Sezgin Merkez Kütüphanesi	VAR(2021)	-	-	-
Ağız ve Diş Sağlığı Uygulama ve Araştırma Merkezi	VAR(2022)	-	-	-



YILLARA GÖRE ÖDÜL GRAFIĞİ



GRAFİK BAŞLIĞI

■ 2020 ■ 2021 ■ 2022

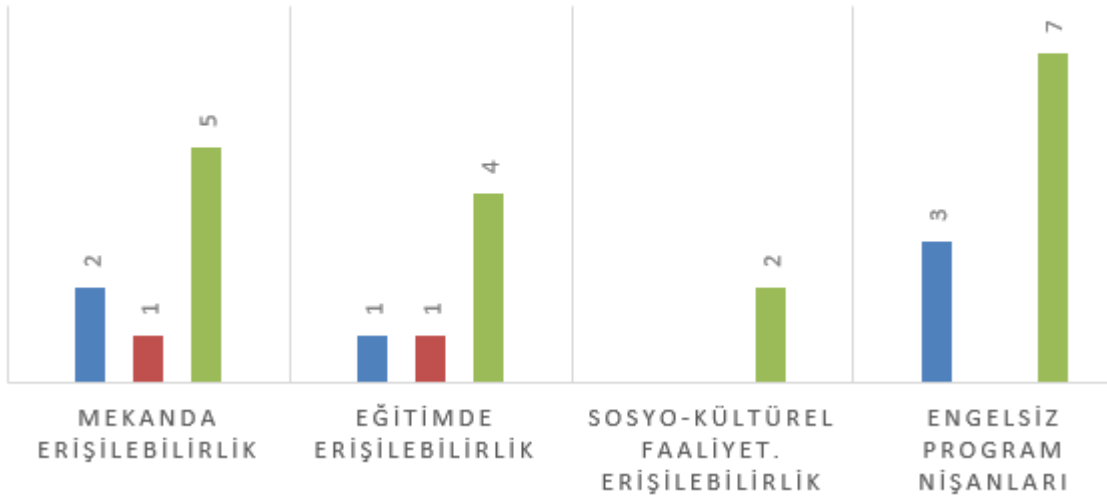

Toplam

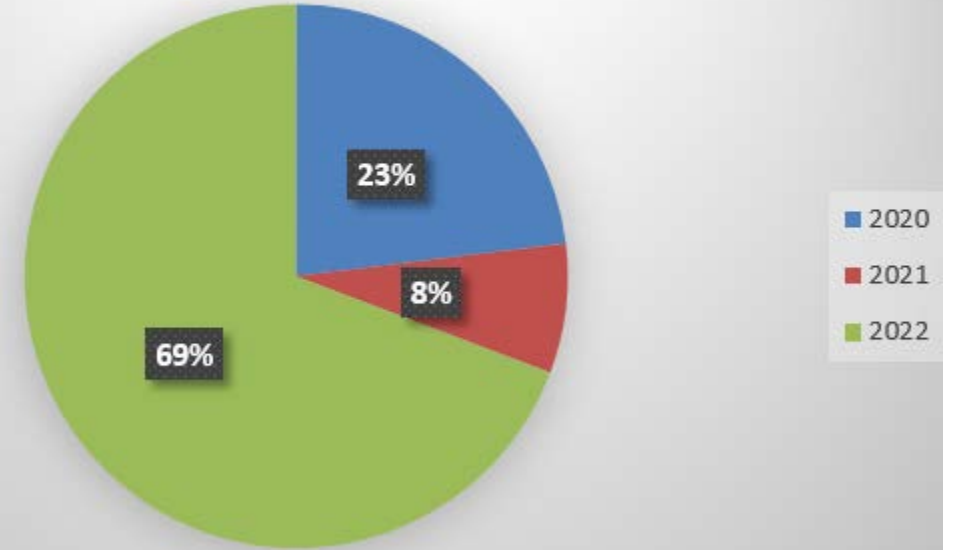

BAŞVURU SÜRECİ



MEKANDA ERİŞİLEBİLİRLİK (TURUNCU BAYRAK)

AÇIK, YARI AÇIK VE KAPALI ALANLARIN ENGELLİ BİREYLERE UYGUN HALE GETİRİLMESİ ÇALIŞMALARINI KAPSAR.



HAZIRLIK AŐAMASI



HAZIRLIK AŐAMASINDA BAŐVURUDA BULUNACAK FAKÜLTE, MESLEK YÜKSEKOKULU, ENSTİTÜLER, KAMPÜS VEYA DİĐER ÇALIŐMA BİNALARININ BAŐVURUYA NE KADAR UYGUN OLDUĐUNUN ÖN TESPİTİNİN YAPILMASI GEREKLİDİR. BU TESPİTİN YAPILMASI İÇİN YAPI İŐLERİ TEKNİK DAİRESİNDEN MEKANLARI İLE İLGİLİ YERİNDE KONTROL VE DEĐERLENDİRME (RESMİ YAZI İLE) İSTENMELİDİR.



EN ÖNEMLİ TEMEL VERİLER



- **ASANSÖRLER:** BİRDEN FAZLA KATLI BİNALARDA TÜM KATLARA ERİŞİMİ SAĞLAYAN VE ENGELLİ KULLANIMINA UYGUN KRİTERLERDE ASANSÖR OLMALIDIR.
- **YÖNLENDİRME LEVHALARI:** HİSSEDİLEBİLİR KAT PLANLARI VE YÖNLENDİRİCİ IŞIKLI IŞIKSIZ GÖRSEL TABELALAR, DUVARA MONTE TABELALAR ENGELLİ KULLANIMINA UYGUN KRİTERLERDE OLMALIDIR.
- **MERDİVENLER-RAMPALAR-GİRİŞLER-TUVALETLER:** KOLAY ULAŞILABİLİR VE ENGELLİ KULLANIMINA UYGUN KRİTERLERDE OLMALIDIR.



ASANSÖRLER



YÖNLENDİRME LEVHALARI



MERDİVENLER-RAMPALAR-GİRİŞLER-TUVALETLER

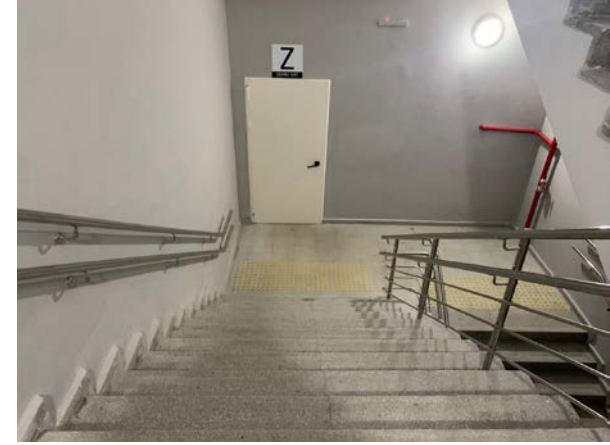

HAZIRLIK VE FORM AŞAMALARI

- **HAZIRLIK AŞAMASINDA VERİLER GEÇİCİ OLARAK EXCEL FORMATINDA TEK TEK UYGUNLUK KONTROLLERİ YAPILARAK VE İSPATLAYICI RESİMLERİ ÇEKİLEREK İLGİLİ BİNANIN BAŞVURUSUNDAN SORUMLU AKADEMİK VE İDARİ PERSONELİNİN, YAPI İŞLERİ TEKNİK DAİRESİNDEN GELECEK OLAN TEKNİK PERSONELİN VE ENGELSİZ DOKUZ EYLÜL KOORDİNATÖRLÜĞÜNDEN YETKİLİ AKADEMİK VEYA İDARİ PERSONELİ İLE BİRLİKTE DOLDURULUR. (DAHA SONRA YÖKSİS ÜZERİDEN BUNLAR TEKRAR GİRİŞ YAPILACAK)**

DOLDURULACAK FORMLAR:

1. FAKÜLTE MEKANDA ERİŞİM BAŞVURU FORMU
2. KAMPÜS MEKANDA ERİŞİM BAŞVURU FORMU
3. YEMEKHANE/KÜTÜPHANE/REKTÖRLÜK/HASTANE VB. MEKANDA ERİŞİM BAŞVURU FORMU

ÖRNEK FORM



FAKÜLTE MEKANDA ERİŞİM BAŞVURU FORMU

- BAŞVURU YAPAN ÜNİVERSİTENİN TÜM SORULARI EKSİKSİZ OLARAK CEVAPLAMASI VE BAŞVURDUĞU HER ALAN İÇİN FAALİYETLERİNİ VE MEKANLARINI GÖSTEREN EN AZ 10 FOTOĞRAFI İLGİLİ MADDEYİ BELİRTEREK BAŞVURUYA EKLEMESİ GEREKMEKTEDİR.
- ALINAN BÜTÜN ÇIKTILAR **ENGELLİ BİRİMİ TEMSİLCİSİ VE YAPI İŞLERİ TEKNİK DAİRESİ BAŞKANI** TARAFINDAN İMZALANMALIDIR.



BAŞVURU SÜRECİ



EĞİTİMDE ERİŞİLEBİLİRLİK (YEŞİL BAYRAK)

ENGELLİ ÖĞRENCİLERİN DOĞAL EĞİTİM HAKLARININ NİTELİKLİ OLARAK GERÇEKLEŞMESİ İÇİN, VERİLEN EĞİTİMLERİN ÇEŞİTLİ AŞAMALARINDA BELLİ BİR DÜZEYDE DESTEKLEYİCİ **BİLGİ, BELGE, DERS ARAÇ VE GEREÇLERİNİ** SAĞLAYAN OKULLAR BUNLARI BELGELEYEREK BAŞVURUDA BULUNURLAR.



HAZIRLIK ve FORM AŞAMALARI

- **HAZIRLIK AŞAMASINDA** VERİLER GEÇİCİ OLARAK EXCEL FORMATINDA TEK TEK UYGUNLUK KONTROLLERİ YAPILARAK VE İSPATLAYICI RESİMLERİLE DESTEKLENEREK İLGİLİ OKULUN BAŞVURUSUNDAN SORUMLU AKADEMİK VE İDARİ PERSONELİ VE ENGELSİZ DOKUZ EYLÜL KOORDİNATÖRLÜĞÜNDEN YETKİLİ AKADEMİK VEYA İDARİ PERSONELİ İLE BİRLİKTE DOLDURULUR.
(DAHA SONRA YÖKSİS ÜZERİDEN BUNLAR TEKRAR GİRİŞ YAPILACAK)

DOLDURULACAK FORMLAR:

1. FAKÜLTE EĞİTİMDE ERİŞİM BAŞVURU FORMU
2. KAMPÜS EĞİTİMDE ERİŞİM BAŞVURU FORMU

ÖRNEK FORM



FAKÜLTE EĞİTİMDE ERİŞİM BAŞVURU FORMU

- BAŞVURU YAPAN ÜNİVERSİTENİN TÜM SORULARI EKSİKSİZ OLARAK CEVAPLAMASI VE BAŞVURDUĞU HER ALAN İÇİN FAALİYETLERİNİ GÖSTEREN EN AZ 10 FOTOĞRAF VE DESTEKLEYİCİ BELGEYİ İLGİLİ MADDEYİ BELİRTEREK BAŞVURUYA EKLEMESİ GEREKMEKTEDİR.
- ALINAN BÜTÜN ÇIKTILAR **ENGELLİ BİRİMİ TEMSİLCİSİ VE İLGİLİ OKULUN BAŞVURUSUNDAN SORUMLU AKADEMİK PERSONELİ** TARAFINDAN İMZALANMALIDIR.



BAŞVURU SÜRECİ



SOSYO-KÜLTÜREL FAALİYETLERDE ERİŞİLEBİLİRLİK (MAVİ BAYRAK)

ENGELLİ ÖĞRENCİLERİMİZİN SOSYAL VE KÜLTÜREL FAALİYETLERDE ERİŞİMLERİ VE ETKİN SAĞLAYAN , FAALİYETLERDE BULUNAN OKULLARIMIZ BAŞVURUDA BULUNABİLİR.



HAZIRLIK ve FORM AŞAMALARI

- **HAZIRLIK AŞAMASINDA** VERİLER GEÇİCİ OLARAK EXCEL FORMATINDA TEK TEK UYGUNLUK KONTROLLERİ YAPILARAK VE İSPATLAYICI RESİMLERİLE DESTEKLENEREK İLGİLİ OKULUN BAŞVURUSUNDAN SORUMLU AKADEMİK VE İDARİ PERSONELİ VE ENGELSİZ DOKUZ EYLÜL KOORDİNATÖRLÜĞÜNDEN YETKİLİ AKADEMİK VEYA İDARİ PERSONELİ İLE BİRLİKTE DOLDURULUR.
(DAHA SONRA YÖKSİS ÜZERİDEN BUNLAR TEKRAR GİRİŞ YAPILACAK)

DOLDURULACAK FORMLAR:

1. FAKÜLTE SOSYO-KÜLTÜREL FAALİYETLERE ERİŞİM BAŞVURU FORMU
2. KAMPÜS SOSYO-KÜLTÜREL FAALİYETLERE ERİŞİM BAŞVURU FORMU

ÖRNEK FORM



FAKÜLTE SOSYO-KÜLTÜREL FAALİYETLERE ERİŞİM BAŞVURU FORMU

- BAŞVURU YAPAN ÜNİVERSİTENİN TÜM SORULARI EKSİKSİZ OLARAK CEVAPLAMASI VE BAŞVURDUĞU HER ALAN İÇİN FAALİYETLERİNİ GÖSTEREN EN AZ 10 FOTOĞRAF VE DESTEKLEYİCİ BELGEYİ İLGİLİ MADDEYİ BELİRTEREK BAŞVURUYA EKLEMESİ GEREKMEKTEDİR.
- ALINAN BÜTÜN ÇIKTILAR **ENGELLİ BİRİMİ TEMSİLCİSİ VE İLGİLİ OKULUN BAŞVURUSUNDAN SORUMLU AKADEMİK PERSONELİ** TARAFINDAN İMZALANMALIDIR.

ÖRNEK RESİM VE DESTEKLEYİCİ BELGE



- ÖRNEK RESİM VE DESTEKLEYİCİ BELGELER



BAŞVURU SÜRECİ



ENGELSİZ PROGRAM NİŞANI

PROGRAMLARINI FARKLI ENGELLİ GRUPLARINA ERİŞİLEBİLİR KILAN OKULLARIMIZ İLGİLİ PROGRAMLARINA “ENGELSİZ PROGRAM NİŞANI” KATEGORİSİNDE BAŞVURABİLİRLER.



HAZIRLIK ve FORM AŞAMALARI

- PROGRAM BAZINDA BAŞVURU YAPILMASI GEREKMEKTEDİR. BİR PROGRAMIN BAŞVURU YAPABİLMESİ İÇİN O ALANDAKİ TÜM ZORUNLU DERSLERİNİ İLGİLİ ENGEL GRUBUNDA ERİŞİLEBİLİR KILMIŞ OLMASI GEREKMEKTEDİR.
- BAŞVURU YAPACAK ÖĞRETİM ELEMANININ; BAŞVURU ÇIKTILARINI İLGİLİ PROGRAMIN ANABİLİM DALI BAŞKANI/BÖLÜM BAŞKANINA ONAYLATMALI.
- BAŞVURU FORMUNDA; BAŞVURU YAPILAN PROGRAMIN HANGİ ENGEL GRUBUNDAN OLANLARA YÖNELİK, NE TÜR FAALİYETLERLE DÜZENLEMELER YAPILDIĞINI İÇEREN DETAYLI BİLGİLERİN BULUNMASI GEREKMEKTEDİR.

DOLDURULACAK FORM:

1. ENGELSİZ PROGRAM NİŞANI BAŞVURU FORMU

ÖRNEK FORM



ENGELSİZ PROGRAM NİŞANI BAŞVURU FORMU

- BAŞVURU YAPILAN PROGRAMLA İLGİLİ TÜM SORULARI EKSİKSİZ OLARAK CEVAPLAMASI VE BAŞVURDUĞU HER ALAN İÇİN FAALİYETLERİNİ GÖSTEREN EN AZ 10 FOTOĞRAF VE DESTEKLEYİCİ BELGEYİ İLGİLİ MADDEYİ BELİRTEREK BAŞVURUYA EKLEMESİ GEREKMEKTEDİR.



BAŞVURUNUN TAMAMLANMASI



- ENGELSİZ ÜNİVERSİTE BAYRAK ÖDÜLLERİNE YAPILACAK BAŞVURULAR İÇİN ÜNİVERSİTE SENATOSUNCA UYGUNLUĞUNU GÖSTEREN KARAR ALINACAKTIR.
- TÜM BAŞVURULAR YOKSİS.YOK.GOV.TR ADRESİNDE BULUNAN GENEL İŞLEMLER ALTINDA BAŞVURU ONAY DEĞERLENDİRME SİSTEMİ (BODSİS) ÜZERİNDEN ENGELLİ BİRİMİ TEMSİLCİSİ (KOORDİNATÖRÜ) TARAFINDAN SİSTEME YÜKLENECEKTİR.
- SİSTEM ÜZERİNDEN YAPILAN BAŞVURU ÇIKTILARI, ÜNİVERSİTE REKTÖRLÜKLERİ ARACILIĞIYLA SENATO KARARI İLE BİRLİKTE YÖK BAŞKANLIĞINA RESMİ YOLLA (SADECE EBYS ÜZERİNDEN) GÖNDERİLECEKTİR.

DANIŐMA ve BİLGİ



MEKANDA ERİŐİLEBİLİRLİK

VOLKAN BAŐÇETİN (12787)

ERDİ ARSLAN (12784)

EĐİTİMDE, SOSYO-KÜLTÜREL FAALİYETLERDE ERİŐİLEBİLİRLİK ve

ENGELSİZ PROGRAM NİŐANLARI

LALE SÖZMEN (21623)

BEKİR AYDOĐMUŐ (21667)

